

DELTA-O verholen goot DN200-300 - serie BB - Type I

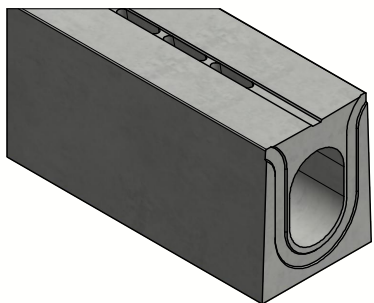

Drukverbinding met EPDM
rubberdichting

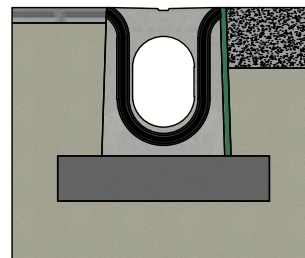

Principe type I
(Raadpleeg de plaatsingsvoorschriften)



Belastingsklasse:	D400-E600-F900 cf EN1433
Instroomoppervlak cm ² / lm:	148
Sleufprofieltype:	beton, fietsveilig
Randen:	beton
Sectie stroomprofiel cm ² :	531
Betonsterkteklasse:	C60/75
Omgevingsklassen:	XD3-XF4-XC4-XA3
Duurzaamheid:	W+R
Werkende lengte:	4000
Helling stroomprofiel:	0
Helling bovenvlak:	centrisch 1%
Verbinding:	drukverbinding
Hijsvoorziening:	2 x hijssleutel
Plaatsingsvoorschrift:	volgens opgave producent
Normering:	conform EN1433
Gewicht:	1350 Kg



B.P.M.N. SA
Chaussée de namur 2, B-5150 Floriffoux

Project :	Technische fiche	
Art. nr. :	DELTA-O2034000BB	
REV. nr. :	0	REV. Datum : 22/12/2020



DELTA-O verholen goot
DN200-300 - serie BB - Type I

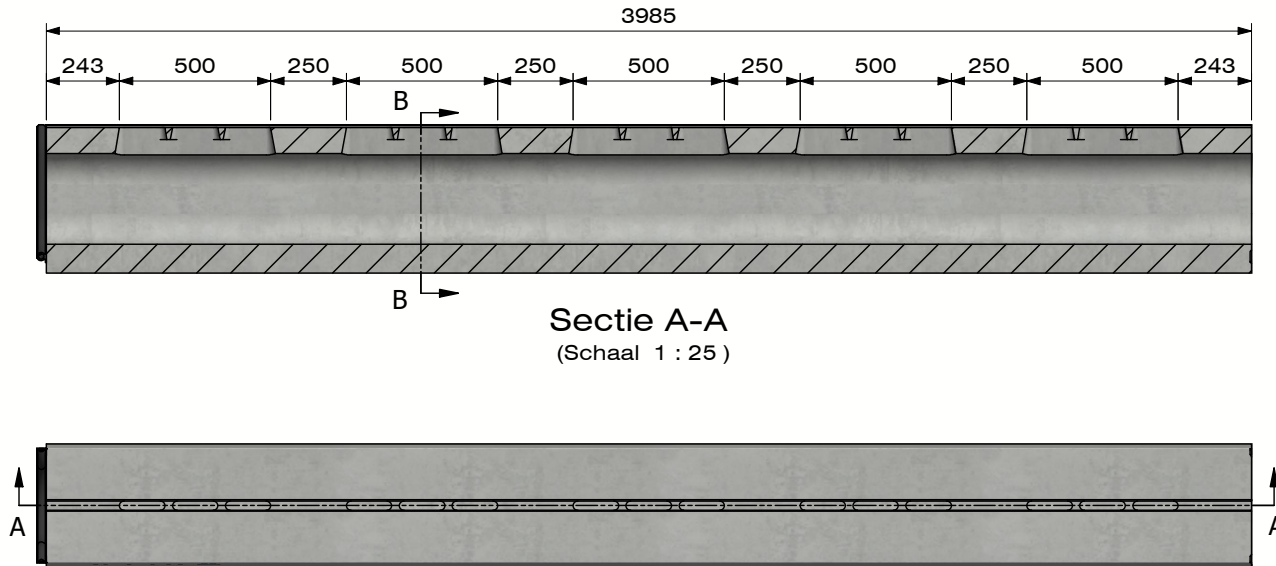

- Optie GIR :

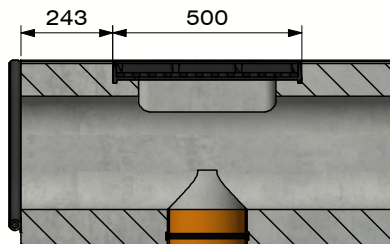

Geïntegreerd inspectierooster
 - D400-E600
 - Vergrendelbaar
 Optioneel bodemuitloop



B.P.M.N. SA
 Chaussée de namur 2, B-5150 Floriffoux

Project :	Technische fiche		
Art. nr. :	DELTA-O2034000BB		
REV. nr. :	0	REV. Datum :	22/12/2020

